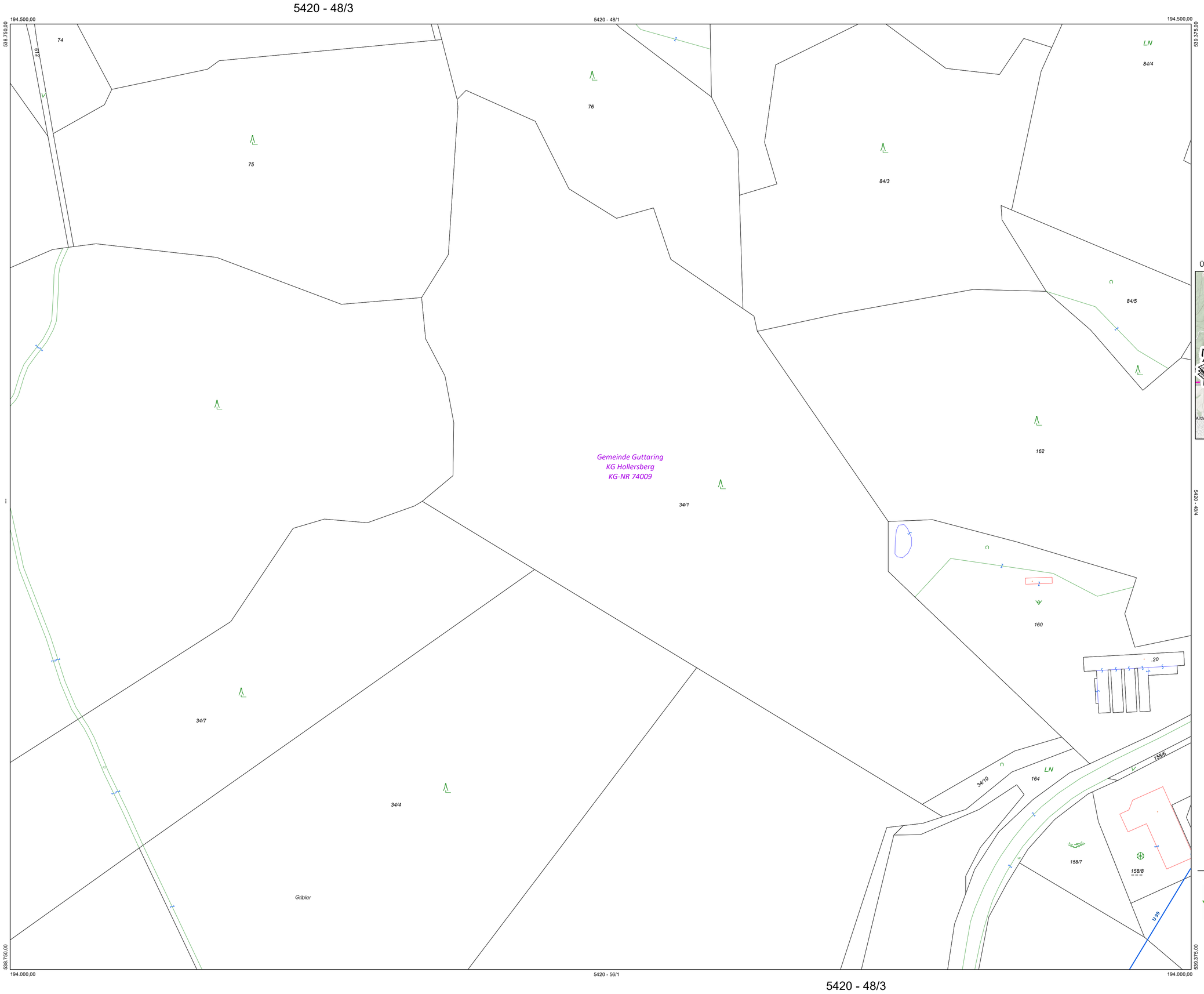


Marktgemeinde Guttaring
Unterer Markt 3
9334 Guttaring

Übersicht:

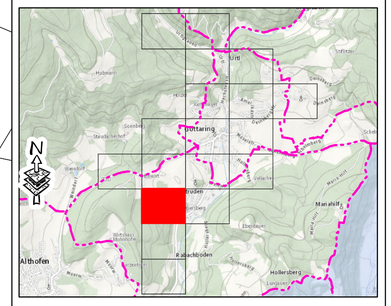


## Lageplan GWVA Guttaring

Maßstab: 1:1000

**Legende**

WASKAT LEITUNG

**WASKAT EINBAU**

- <all other values>
- Regelarmatur
- Hydrant
- Druckreduktion
- Rückschlagarmatur
- Wasserzähler
- Schelle
- Formstück
- Sonstiges

**Communial Water Systems GmbH**

Italiener Straße 2a, 9500 Villach
Alleestraße 20, 3400 Klosterneuburg
Tel.: +43(0)4242/29664
Fax.:+43(0)4242/29664-4
E-Mail: office@cws.or.at
Web.: www.cws.or.at

GZ: 140/21